



ใบสั่งจ้าง

ผู้รับจ้าง มหาวิทยาลัยแม่โจ้  
ที่อยู่ เลขที่ ๒๓ หมู่ ๔  
ตำบลหนองหาร อำเภอสันทราย จังหวัดเชียงใหม่ ๕๐๒๙๐  
โทรศัพท์ ๐ ๕๓๘๗ ๕๖๘๕-๖  
เลขประจำตัวผู้เสียภาษี ๐๙๙๔๐๐๐๔๒๒๙๐๓  
เลขที่บัญชีเงินฝากธนาคาร ๓๗๕๐๖๙๑๔๔๔  
ชื่อบัญชี มหาวิทยาลัยแม่โจ้  
ธนาคาร ธนาคารกรุงไทยจำกัด (มหาชน) สาขาแม่โจ้

ใบสั่งจ้างเลขที่ บส.๑๙/๒๕๖๙  
วันที่ ๑๖ ธันวาคม ๒๕๖๘  
ส่วนราชการ ศูนย์ส่งเสริมอุตสาหกรรมภาคที่ ๑ กรมส่งเสริม  
อุตสาหกรรม  
ที่อยู่ ๑๕๘ ถนนทุ่งโฮเต็ล ตำบลวัดเกต อำเภอเมืองเชียงใหม่  
จังหวัดเชียงใหม่  
โทรศัพท์ ๐-๕๓๒๔-๕๓๖๑

ตามที่ มหาวิทยาลัยแม่โจ้ ได้เสนอราคา ใ้ต่อ ศูนย์ส่งเสริมอุตสาหกรรมภาคที่ ๑ กรมส่งเสริมอุตสาหกรรม ซึ่งได้รับราคาและ  
ตกลงจ้าง ตามรายการดังต่อไปนี้

| ลำดับ             | รายการ  | จำนวน | หน่วย | ราคาต่อหน่วย<br>(บาท) | จำนวนเงิน<br>(บาท) |
|-------------------|---|-------|-------|-----------------------|--------------------|
| ๑                 | กิจกรรมพัฒนาศักยภาพเพื่อเชื่อมโยงเครือข่าย<br>วิสาหกิจชุมชนให้ตีพร้อม ภายใต้โครงการการยก<br>ระดับศักยภาพเศรษฐกิจชุมชน<br>งวดที่ ๑ จำนวน ๕๐,๐๐๐ บาท<br>งวดที่ ๒ จำนวน ๕๐,๐๐๐ บาท | ๑     | งาน   | ๑๐๐,๐๐๐.๐๐            | ๑๐๐,๐๐๐.๐๐         |
| (หนึ่งแสนบาทถ้วน) |   |       |       | รวมเป็นเงิน           | ๙๓,๔๕๗.๙๔          |
|                   |   |       |       | ภาษีมูลค่าเพิ่ม       | ๖,๕๔๒.๐๖           |
|                   |   |       |       | รวมเป็นเงินทั้งสิ้น   | ๑๐๐,๐๐๐.๐๐         |

การสั่งจ้าง อยู่ภายใต้เงื่อนไขต่อไปนี้

- กำหนดส่งมอบภายใน ๑๕๐ วัน นับถัดจากวันที่ผู้รับจ้างได้รับใบสั่งจ้าง
- ครบกำหนดส่งมอบงวดที่ ๑ วันที่ ๑๔ กุมภาพันธ์ ๒๕๖๙ งวดที่ ๒ วันที่ ๑๕ พฤษภาคม ๒๕๖๙
- สถานที่ส่งมอบ ศูนย์ส่งเสริมอุตสาหกรรม ภาคที่ ๑ กรมส่งเสริมอุตสาหกรรม เชียงใหม่ ๑๕๘ ถนนทุ่งโฮเต็ล
- ระยะเวลารับประกัน -
- สงวนสิทธิ์ค่าปรับกรณีส่งมอบเกินกำหนด โดยคิดค่าปรับเป็นรายวันในอัตราร้อยละ ๐.๑๐ ของราคางานจ้าง แต่ต้องไม่ต่ำกว่าวันละ ๑๐๐.๐๐ บาท

๖. ส่วนราชการสงวนสิทธิ์ที่จะไม่รับมอบถ้าปรากฏว่าสินค้านั้นมีลักษณะไม่ตรงตามรายการที่ระบุไว้ในใบสั่งจ้าง กรณีนี้ ผู้รับจ้างจะต้องดำเนินการเปลี่ยนใหม่ให้ถูกต้องตามใบสั่งจ้างทุกประการ
๗. การจ้างช่วง ผู้รับจ้างจะต้องไม่เอางานทั้งหมดหรือแต่บางส่วนไปจ้างช่วงอีกทอดหนึ่ง เว้นแต่การจ้างช่วงงานแต่บางส่วนที่ได้รับ อนุญาตเป็นหนังสือจากผู้ว่าจ้างแล้ว การที่ผู้ว่าจ้างได้อนุญาตให้จ้างช่วงงานแต่บางส่วนดังกล่าวนี้ ไม่เป็นเหตุให้ผู้รับจ้างหลุดพ้น จากความรับผิดชอบหรือพันธะหน้าที่และผู้รับจ้างจะยังคงต้องรับผิดชอบในความผิดและความประมาทเลินเล่อของผู้รับจ้างช่วง หรือของ ตัวแทนหรือลูกจ้างของผู้รับจ้างช่วงนั้นทุกประการ กรณีผู้รับจ้างไปจ้างช่วงงานแต่บางส่วน โดยฝ่าฝืนความในวรรคหนึ่ง ผู้รับจ้างต้องชำระ ค่าปรับให้แก่ผู้ว่าจ้างเป็นจำนวนเงินในอัตราร้อยละ ๑๐ (สิบ) ของวงเงินของงาน ที่จ้างช่วง ทั้งนี้ ไม่ตัดสิทธิ์ผู้ว่าจ้างในการบอกเลิกสัญญา
๘. การประเมินผลการปฏิบัติงานของผู้ประกอบการ หน่วยงานของรัฐสามารถนำผลการปฏิบัติงานแล้วเสร็จตามสัญญาหรือข้อตกลงของคู่สัญญา เพื่อนำมาประเมินผลการปฏิบัติงานของผู้ประกอบการ

หมายเหตุ:

๑. การติดอากรแสตมป์ให้เป็นไปตามประมวลกฎหมายรัษฎากร หากต้องการให้ใบสั่งจ้างมีผลตามกฎหมาย

๒. ใบสั่งจ้างสั่งจ้างนี้อ้างอิงตามเลขที่โครงการ ๖๘๑๑๙๓๘๑๙๕๖ จ้างกิจกรรมพัฒนาศักยภาพเพื่อเชื่อมโยงเครือข่ายวิสาหกิจ

ชุมชนให้ดีขึ้น ภายใต้โครงการยกระดับศักยภาพเศรษฐกิจชุมชน โดยวิธีเฉพาะเจาะจง

ลงชื่อ.....ผู้สั่งจ้าง

( นางสาวจินดา ธนดำรงค์ )

ผู้อำนวยการศูนย์ส่งเสริมอุตสาหกรรม

ภาคที่ ๑

ปฏิบัติราชการแทนอธิบดีกรมส่งเสริม

อุตสาหกรรม

วันที่ ๑๖ ธันวาคม ๒๕๖๘

ลงชื่อ.....ผู้รับใบสั่งจ้าง

( ผู้ช่วยศาสตราจารย์ ดร.นิกรภูมิ หอมอึ้ง )

คณบดีวิทยาลัยพลังงานแห่ง

วันที่ ๑๖ ธันวาคม ๒๕๖๘

เลขที่โครงการ ๖๘๑๑๙๓๘๑๙๕๖

เลขคুমสัญญา ๖๘๑๒๑๔๒๘๐๓๖๙

ที่ อว ๖๙.๑๗.๑/๐๙๓



วิทยาลัยพลังงานทดแทน  
๖๓ หมู่ ๔ ตำบลหนองหาร  
อำเภอสันทราย จังหวัดเชียงใหม่  
๕๐๒๙๐

๔ พฤศจิกายน ๒๕๖๘

เรื่อง ขอขอบคุณ

เรียน กรรมการผู้จัดการ บริษัทซัสเทนเนอร์ยี โกลบอล เทค จำกัด

อ้างถึง หนังสือบริษัทซัสเทนเนอร์ยี โกลบอล เทค จำกัด เลขที่ SGT.๐๐๒/๑๑/๒๕๖๘  
ลงวันที่ ๔ พฤศจิกายน ๒๕๖๘

ตามหนังสือที่อ้างถึง บริษัทซัสเทนเนอร์ยี โกลบอล เทค จำกัด ได้บริจาคบริจาค อุปกรณ์สนับสนุนการเรียนการสอนด้านพลังงานแสงอาทิตย์ จำนวนเงินทั้งสิ้น ๓๑,๘๙๐ บาท (สามหมื่นหนึ่งพันแปดร้อยเก้าสิบบาทถ้วน) ให้แก่วิทยาลัยพลังงานทดแทน เพื่อใช้ในอาคารศูนย์การเรียนรู้บ้านอนุรักษ์พลังงานวิทยาลัยพลังงานทดแทน นั้น

ในการนี้ วิทยาลัยพลังงานทดแทนได้รับอุปกรณ์สนับสนุนการเรียนการสอนด้านพลังงานแสงอาทิตย์ไว้เรียบร้อยแล้วและจะดำเนินการตามวัตถุประสงค์ต่อไป ทั้งนี้ วิทยาลัยพลังงานทดแทนหวังเป็นอย่างยิ่งว่าจะได้รับการสนับสนุนจากท่านอีกในโอกาสต่อไป

จึงเรียนมาเพื่อโปรดทราบ และขอขอบคุณมา ณ โอกาสนี้

ขอแสดงความนับถือ

(ผู้ช่วยศาสตราจารย์ ดร.นิกราน หอมดวง)

คณบดีวิทยาลัยพลังงานทดแทน



SUSTAINERGY GLOBAL TECH CO., LTD. (Head Office)  
51/10 Ngamwongwan road, Ladysao, Chatuchak, Bangkok 10900  
บริษัท ซัสเทนเนอร์ยี โกลบอล เทค จำกัด (สำนักงานใหญ่)  
51/10 ถนนวงเวียน แขวงลาดยาว เขตจตุจักร กทม. 10900  
☎ +6681 404 7666 ✉ contact@sgt-th.com

Service Excellence

Growth Mindset

Team Spirit

วิทยาลัยพลังงานทดแทน

เลขที่..... ๗-๖๘๙

วันที่..... ๔ พ.ย. ๖๘

เวลา..... ๑๗.๐๐ น.

เลขที่ SGT.002/11/2568

วันที่ 4 พฤศจิกายน 2568

เรื่อง ขอบริจาคครุภัณฑ์

เรียน คณบดีวิทยาลัยพลังงานทดแทน

ข้าพเจ้า นายชัยกฤต จินะดิษฐ์ กรรมการผู้จัดการ บริษัท ซัสเทนเนอร์ยี โกลบอล เทค จำกัด มีความประสงค์จะบริจาคครุภัณฑ์/สิ่งของ จำนวนเงินทั้งสิ้น 31,890 บาท ( สามหมื่นหนึ่งพันแปดร้อยเก้าสิบบาทถ้วน ) ให้แก่ วิทยาลัยพลังงานทดแทน ดังรายการต่อไปนี้

1. Micro Inverter 2kW ยี่ห้อ HYXI รุ่น HYX-M2000-S จำนวน 2 เครื่อง
2. Micro Accessories ยี่ห้อ HYXI จำนวน 1 ชุด

โดยครุภัณฑ์/สิ่งของดังกล่าว มีวัตถุประสงค์เพื่อใช้ในอาคารศูนย์การเรียนรู้บ้านอนุรักษ์พลังงาน ณ วิทยาลัยพลังงานทดแทน มหาวิทยาลัยแม่โจ้ จังหวัดเชียงใหม่

จึงเรียนมาเพื่อโปรดทราบและพิจารณา

ขอแสดงความนับถือ





ลงชื่อ.....

(นายชัยกฤต จินะดิษฐ์)

กรรมการผู้จัดการ

ผู้บริจาค ในนาม บริษัท ซัสเทนเนอร์ยี โกลบอล เทค จำกัด

ที่ อว ๖๙.๑๗.๑/๐๙๔



วิทยาลัยพลังงานทดแทน  
๖๓ หมู่ ๔ ตำบลหนองหาร  
อำเภอสันทราย จังหวัดเชียงใหม่  
๕๐๒๙๐

๔ พฤศจิกายน ๒๕๖๘

เรื่อง ขอขอบคุณ

เรียน กรรมการผู้จัดการ บริษัท อีโค อีชี จำกัด

อ้างถึง หนังสือบริษัท อีโค อีชี จำกัด เลขที่ ลงวันที่ ๘ ตุลาคม ๒๕๖๘

ตามหนังสือที่อ้างถึง บริษัท อีโค อีชี จำกัด ได้บริจาคบริจาค อุปกรณ์สนับสนุนการเรียนการสอนด้านพลังงานแสงอาทิตย์ จำนวนเงินทั้งสิ้น ๑๐๐,๐๐๐ บาท (หนึ่งแสนบาทถ้วน) ให้แก่วิทยาลัยพลังงานทดแทน เพื่อใช้ในอาคารศูนย์การเรียนรู้บ้านอนุรักษ์พลังงาน วิทยาลัยพลังงานทดแทน นั้น

ในการนี้ วิทยาลัยพลังงานทดแทนได้รับอุปกรณ์สนับสนุนการเรียนการสอนด้านพลังงานแสงอาทิตย์ไว้เรียบร้อยแล้วและจะได้ดำเนินการตามวัตถุประสงค์ต่อไป ทั้งนี้ วิทยาลัยพลังงานทดแทนหวังเป็นอย่างยิ่งว่าจะได้รับการสนับสนุนจากท่านอีกในโอกาสต่อไป

จึงเรียนมาเพื่อโปรดทราบ และขอขอบคุณมา ณ โอกาสนี้

ขอแสดงความนับถือ

(ผู้ช่วยศาสตราจารย์ ดร.นิกราน หอมดวง)  
คณบดีวิทยาลัยพลังงานทดแทน

โทรศัพท์ ๐ ๕๓๘๗ ๕๕๙๘



วิทยาลัยพลังงานทดแทน

เลขที่..... ๒๖๑๖

วันที่.....

เวลา..... ๑๐.๔๖ น

บริษัท อีโค อีซี จำกัด

298/9 หมู่ 13 ตำบลรอบเวียง

อำเภอเมือง จังหวัดเชียงราย 57000

วัน 08 เดือน ตุลาคม พ.ศ.2568

เรื่อง ขอบริจาคครุภัณฑ์

เรียน คณบดีวิทยาลัยพลังงานทดแทน

ข้าพเจ้า นายชิตพงษ์ สมบูรณ์วัฒนา บริษัท อีโค อีซี จำกัด มีความประสงค์จะบริจาคครุภัณฑ์/สิ่งของ จำนวนเงินทั้งสิ้น 100,000.00 บาท (หนึ่งแสนบาทถ้วน) ให้แก่วิทยาลัยพลังงานทดแทน ดังรายการต่อไปนี้

1. อินเวอร์เตอร์ไฮบริด 5 กิโลวัตต์ 1 เฟส ยี่ห้อ SUNGROW จำนวน 1 เครื่อง
2. แบตเตอรี่ 6 กิโลวัตต์ 1 เฟส ยี่ห้อ SUNGROW จำนวน 1 ก้อน
3. อุปกรณ์เสริม, ค่าติดตั้งและค่าเทรนนิ่ง จำนวน 1 งาน

โดยครุภัณฑ์/สิ่งของดังกล่าว มีวัตถุประสงค์เพื่อใช้ในอาคารศูนย์การเรียนรู้บ้านอนุรักษ์พลังงาน ณ วิทยาลัยพลังงานทดแทน มหาวิทยาลัยแม่โจ้ จังหวัดเชียงใหม่

จึงเรียนมาเพื่อโปรดทราบและพิจารณา



บริษัท อีโค อีซี จำกัด  
Eco Easy Co., Ltd.

ขอแสดงความนับถือ

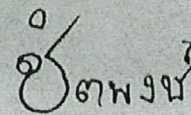
  
ชิตพงษ์

( นายชิตพงษ์ สมบูรณ์วัฒนา )

ผู้บริจาคในนามบริษัท อีโค อีซี จำกัด



## บันทึกข้อความ

ส่วนงาน สำนักงานมหาวิทยาลัย กองพัฒนานักศึกษา งานทุนการศึกษาและให้คำปรึกษา โทร. ๓๑๘๔

ที่ อว ๖๙.๒.๕.๘/ว ๑๕๒

วันที่ ๑๑ พฤษภาคม ๒๕๖๙

เรื่อง แจ้งการจัดสรรบิมน้ำยี่ห้อมิตสัน

เรียน คณบดีวิทยาลัยพลังงานทดแทน

ตามที่บันทึกข้อความที่ อว ๖๙.๒.๕.๘/ว๑๕๒ ลงวันที่ ๑๓ มีนาคม ๒๕๖๙ งานทุนการศึกษา และให้คำปรึกษาขอสำรวจความต้องการบิมน้ำยี่ห้อมิตสัน รุ่น AD-๓๐๕ พร้อมหัวฉีดคู่ PJD - ๓๙A ได้รับ บริจาคจากบริษัท หลุยส์ ดี.เดียวโนเวนส์ (ประเทศไทย) จำกัด จำนวน ๕๐ ชุด ไปแต่ละหน่วยงานแล้ว นั้น

บัดนี้ ได้สิ้นสุดการสำรวจความต้องการของแต่ละหน่วยงาน จึงขอส่งมอบเครื่องบิมน้ำยี่ห้อ มิตสัน รุ่น AD-๓๐๕ พร้อมหัวฉีดคู่ PJD - ๓๙A ให้กับวิทยาลัยพลังงานทดแทน จำนวน ๘ เครื่อง ดังนี้

๑. เลขครุภัณฑ์ มจ.กพน.๓๔๑๓-๑๐๔๐-๐๐๕/รต.๖๘
๒. เลขครุภัณฑ์ มจ.กพน.๓๔๑๓-๑๐๔๐-๐๐๖/รต.๖๘
๓. เลขครุภัณฑ์ มจ.กพน.๓๔๑๓-๑๐๔๐-๐๐๗/รต.๖๘
๔. เลขครุภัณฑ์ มจ.กพน.๓๔๑๓-๑๐๔๐-๐๐๘/รต.๖๘
๕. เลขครุภัณฑ์ มจ.กพน.๓๔๑๓-๑๐๔๐-๐๐๙/รต.๖๘
๖. เลขครุภัณฑ์ มจ.กพน.๓๔๑๓-๑๐๔๐-๐๑๐/รต.๖๘
๗. เลขครุภัณฑ์ มจ.กพน.๓๔๑๓-๑๐๔๐-๐๑๑/รต.๖๘
๘. เลขครุภัณฑ์ มจ.กพน.๓๔๑๓-๑๐๔๐-๐๑๒/รต.๖๘

และขอเชิญท่านหรือผู้แทนรับมอบบิมน้ำ ในวันที่ ๙ มิถุนายน ๒๕๖๙ เวลา ๑๐.๐๐ น. ณ ลานอนันต์ ปัญญาวิรุ้ กองพัฒนานักศึกษา ทั้งนี้ มอบหมายให้ นางสาวกชสร จินดารัตน์ ตำแหน่งนักแนะแนวการศึกษา และอาชีพร สังกัดงานทุนการศึกษาและให้คำปรึกษา โทรศัพท์ ๐ ๕๓๘๗ ๓๑๘๔ เป็นผู้ประสานงานในครั้งนี้

จึงเรียนมาเพื่อโปรดพิจารณา

ว่าที่ร้อยเอก

(ผู้ช่วยศาสตราจารย์ ดร.จระชัย ยมเกิด)

ผู้ช่วยอธิการบดี

รักษาการแทนผู้อำนวยการกองพัฒนานักศึกษา

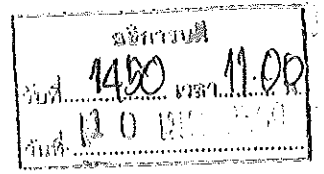

## บันทึกข้อความ

ส่วนงาน สำนักงานมหาวิทยาลัย กองพัฒนานักศึกษา งานทุนการศึกษาและให้คำปรึกษา โทร. ๓๑๘๔

ที่ อว ๖๙.๒.๕.๘/๑๒๑

วันที่ ๓ เมษายน ๒๕๖๙

เรื่อง แจ้งผลการสำรวจความต้องการบิมน้ำยี่ห้อมิตสัน รุ่น AD-๓๐๕ พร้อมหัวฉีดคู่ PJD - ๓๙A

เรียน อธิการบดี

ตามหนังสือบริษัท หลุยส์ ดี.เลียวโนเวนส์ (ประเทศไทย) จำกัด ได้แจ้งความประสงค์บริจาคบิมน้ำยี่ห้อมิตสัน รุ่น AD-๓๐๕ พร้อมหัวฉีดคู่ PJD - ๓๙A จำนวน ๕๐ ชุด ชุดละ ๖,๐๐๐ บาท เป็นจำนวน ๓๐๐,๐๐๐ บาท (สามแสนบาทถ้วน) และได้จัดมอบบิมน้ำดังกล่าว เมื่อวันที่ ๑๘ สิงหาคม ๒๕๖๘ ที่ผ่านมา ตามเอกสารแนบ เพื่อไว้เป็นทรัพยากรที่มีคุณค่าในการช่วยสนับสนุนการใช้น้ำในโครงการต่าง ๆ ของมหาวิทยาลัยแม่โจ้ รวมถึงโครงการที่เกี่ยวข้องกับการพัฒนาชุมชนท้องถิ่นหรือภูมิภาค โดยทางบริษัทฯ ยินดีที่จะร่วมมือกับมหาวิทยาลัยเพื่อสนับสนุนความสำเร็จและความยั่งยืนของโครงการต่าง ๆ ที่มีผลต่อการพัฒนาชุมชนและพื้นที่โดยรอบ นั้น

เพื่อให้การดำเนินการเป็นไปด้วยความเรียบร้อย งานทุนการศึกษาและให้คำปรึกษาได้สำรวจความต้องการบิมน้ำยี่ห้อดังกล่าว ไปยังคณะและหน่วยงานที่เกี่ยวข้องเพื่อสำรวจความต้องการขอรับบิมน้ำดังกล่าวไปใช้ประโยชน์ในการเรียนการสอนและช่วยสนับสนุนโครงการต่าง ๆ ของมหาวิทยาลัยแม่โจ้เรียบร้อยแล้ว จึงขอแจ้งผลการจัดสรรบิมน้ำตามเอกสารแนบ ในกรณีนี้ งานทุนการศึกษาและให้คำปรึกษา กองพัฒนานักศึกษา จะได้ดำเนินการออกเลขครุภัณฑ์ของบิมน้ำดังกล่าวและแจ้งวัน เวลา และสถานที่ในการส่งมอบบิมน้ำ ให้แก่คณะ/วิทยาลัย หน่วยงาน อีกครั้ง ทั้งนี้ มอบหมายให้ นางสาวกชกร จินดารัตน์ ตำแหน่งนักแนะแนวการศึกษาและอาชีพ สังกัดงานทุนการศึกษาและให้คำปรึกษา โทรศัพท์ ๐ ๕๓๘๗ ๓๑๘๔ เป็นผู้ประสานงานในครั้งนี้

จึงเรียนมาเพื่อโปรดทราบ

ว่าที่ร้อยเอก

(ผู้ช่วยศาสตราจารย์ ดร.จิระชัย ยมเกิด)

ผู้ช่วยอธิการบดี

รักษาการแทนผู้อำนวยการกองพัฒนานักศึกษา

(ผู้ช่วยศาสตราจารย์ ดร.ประภากร ธาวยาย)

รองอธิการบดี

10 เม.ย. 2569

อธิการบดี

10 เม.ย. 2569

ผลการจัดสรรบิมน้ำยี่ห้อมิตสัน รุ่น AD-๓๐๕ พร้อมหัวเจ็ทคู่ PJD - ๓๗A

| หน่วยงาน                                       | จำนวนที่ต้องการ | จำนวนที่จัดสรร |
|--|-----------------|----------------|
| ๑. คณะเศรษฐศาสตร์                              | ๒               | ๒              |
| ๒. คณะสถาปัตยกรรมศาสตร์และการออกแบบสิ่งแวดล้อม | ๒               | ๒              |
| ๓. วิทยาลัยพลังงานทดแทน                        | ๑๕              | ๘              |
| ๔. มหาวิทยาลัยแม่โจ้แพร่ - เฉลิมพระเกียรติ     | ๕               | ๓              |
| ๕. มหาวิทยาลัยแม่โจ้ชุมพร                      | ๕               | ๓              |
| ๖. สถาบันตรวจสอบคุณภาพและมาตรฐานผลิตภัณฑ์      | ๘               | ๔              |
| ๗. อุทยานวิทยาศาสตร์เทคโนโลยีเกษตร             | ๑               | ๑              |
| ๘. วิทยาลัยนานาชาติ                            | ๓               | ๓              |
| ๙. สถาบันรับรองการผลิตภัณฑ์การเกษตร ICAP       | ๓               | ๓              |
| ๑๐ คณะสัตวศาสตร์และเทคโนโลยี                   | ๕               | ๓              |
| ๑๑. งานหอพัก                                   | ๑๐              | ๑๐             |
| ๑๒. งานกีฬา                                    | ๔               | ๔              |
| ๑๓ กองพัฒนานักศึกษาส่วนกลาง                    | ๕               | ๔              |
| รวม  | ๖๘              | ๕๐             |

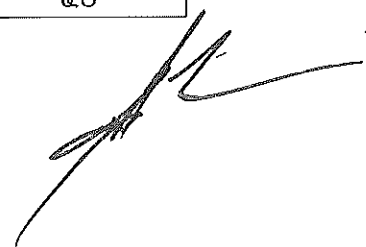



Louis T. Leonowens (Thailand) Limited  
บริษัท หลุยส์ ที. เลียวโนเวนส์ (ประเทศไทย) จำกัด  
177/1 BUI Building 10th Floor, Surawongse Road, Suriyawongse, Bangrak, Bangkok 10500, Thailand  
t: 66 (02) 206-9500, 237-7040 f: 66 (02) 206-9599, 236-7471 w: www.louist.co.th



28 มกราคม 2568

เรื่อง แจ้งความประสงค์บริจาคปื้มน้ำยี่ห้อมิตสัน

เรียน ท่านอธิการบดีมหาวิทยาลัยแม่โจ้

สิ่งที่ส่งมาด้วย คุณสมบัติของปื้มน้ำยี่ห้อมิตสันรุ่น AD-305 และหัวJECTรุ่น PJD-39A

เนื่องจากในปี 2568 ทางบริษัท หลุยส์ ที. เลียวโนเวนส์ (ประเทศไทย) จำกัด มีความยินดีที่ได้ฉลองครบรอบ 120 ปีของการก่อตั้งองค์กร ซึ่งถือเป็นโอกาสสำคัญในการแสดงความขอบคุณและสนับสนุนการดำเนินงานที่มีคุณค่าต่อสังคม

เพื่อเป็นการร่วมเฉลิมฉลองและสนับสนุนมหาวิทยาลัยแม่โจ้ บริษัทฯ มีความประสงค์บริจาคปื้มน้ำยี่ห้อมิตสันรุ่น AD-305 พร้อมหัวJECTรุ่น PJD-39A ในปี พ.ศ. 2568 จำนวนทั้งหมด 50 ชุด ราคาชุดละ 6,000 บาท รวมมูลค่าทั้งหมด 300,000 บาท (รวมภาษีมูลค่าเพิ่ม) หวังว่าบริษัทฯ มีความเชื่อมั่นว่าปื้มน้ำเหล่านี้จะสามารถเป็นทรัพยากรที่มีคุณค่าและช่วยสนับสนุนการใช้น้ำในโครงการต่างๆ ของมหาวิทยาลัยแม่โจ้ รวมถึงโครงการที่เกี่ยวข้องกับการพัฒนาชุมชนท้องถิ่นหรือภูมิภาค โดยทางบริษัทฯ ยินดีที่จะร่วมมือกับมหาวิทยาลัยเพื่อสนับสนุนความสำเร็จและความยั่งยืนของโครงการต่างๆ ที่มีผลต่อการพัฒนาชุมชนและพื้นที่โดยรอบ

ทางบริษัทฯ ขอขอบคุณมหาวิทยาลัยแม่โจ้มา ณ โอกาสนี้ และหวังเป็นอย่างยิ่งว่าจะได้รับความอนุเคราะห์ด้วยดีเช่นเคย

จึงเรียนมาเพื่อพิจารณาให้ความอนุเคราะห์

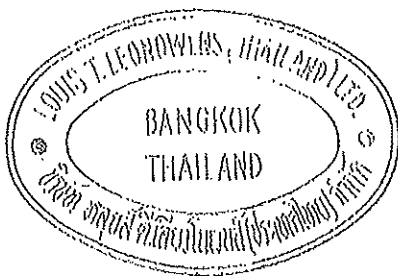

ขอแสดงความนับถือ

*Only Only*

จักรพันธ์ จตุรภัทร์

กรรมการผู้จัดการ



Louis T. Leonowens (Thailand) Limited  
บริษัท หลุยส์ ดี. เลียวโนเวนส์ (ประเทศไทย) จำกัด  
177/1 BUI Building 10th Floor, Surawongse Road, Suriyawongse, Bangkok, Bangkok 10500, Thailand  
t: 66 (02) 206-9500, 237-7040 f: 66 (02) 206-9599, 236-7471 w: www.louist.co.th



30 กรกฎาคม 2568

เรื่อง ยืนยันวันส่งมอบบิมน้ำยี่ห้อมิตสัน

เรียน ท่านอธิการบดีมหาวิทยาลัยแม่โจ้

ตามที่บริษัท หลุยส์ ดี. เลียวโนเวนส์ (ประเทศไทย) จำกัด ได้แจ้งความประสงค์บริจาคบิมน้ำยี่ห้อมิตสัน รุ่น AD-305 พร้อมหัวฉีด PJD-39A จำนวน 50 ชุด ให้แก่ทางมหาวิทยาลัยในปี พ.ศ. 2568 นั้น ทางบริษัทฯ ใคร่ขอเรียนยืนยันกำหนดวันส่งมอบบิมน้ำยี่ห้อดังกล่าวในวันที่ 15 สิงหาคม 2568 เวลา 10.00 น. โดยคุณชัยสิทธิ์ วีรสักดิ์สุริยา ผู้จัดการฝ่ายการตลาดกลุ่มธุรกิจการจัดจำหน่าย

หากทางมหาวิทยาลัยมีข้อมูลเพิ่มเติม หรือมีการประสานงานล่วงหน้าอื่นใดที่ต้องดำเนินการก่อนวันส่งมอบ กรุณาแจ้งให้บริษัทฯ ทราบ เพื่อให้การส่งมอบเป็นไปอย่างเรียบร้อย

จึงเรียนมาเพื่อทราบ

ขอแสดงความนับถือ



*Chai S.*

จักรพันธ์ จตุรภัทร์

กรรมการบริหาร



# ปั๊มเจ็ทอัตโนมัติดูดน้ำลึก

## AUTOMATIC DEEP WELL PUMP

มิตสึบิชิ AD-305 สำหรับบ่อน้ำลึก และบ่อน้ำบาดาล เทคโนโลยีการออกแบบใหม่ล่าสุด ให้ปริมาณน้ำมากกว่าเดิม เป็นที่ยอมรับจากช่างเจาะบ่อน้ำบาดาล มิตสึบิชิมีการพัฒนาสินค้ามาอย่างต่อเนื่อง ให้กำลังมอเตอร์ 300 วัตต์แท้จริง ประหยัดไฟกว่าปั๊มในท้องตลาด ตอบสนองความต้องการของผู้บริโภค



ประหยัดไฟ  
กว่าปั๊มทั่วไป 10%



ให้ปริมาณน้ำ  
เพิ่มขึ้น 30%



สำหรับบ่อน้ำลึก  
และบ่อน้ำบาดาล



มีศูนย์บริการ  
และอะไหล่



รับประกัน  
อะไหล่ 1 ปี



เทคโนโลยีอินเวอร์เตอร์



ใช้งานง่าย  
ใช้งานกับท่อ 2 นิ้ว, 4 นิ้ว ขึ้นไป  
การทำงานอัตโนมัติ ตามการเปิด/ปิดของก๊อกน้ำ

คุณภาพสูงความทนทาน  
ใบพัดวัสดุคุณภาพสูงทนทาน ป้องกันการกัดกร่อน  
ชุดท่อชุดระบบเจ้าหน้าที่จากวัสดุอย่างดี ติดตั้งง่าย

มาตรฐานสากล  
ออกแบบตัวเรือนเป็นเหลี่ยม เทคโนโลยีระดับโลก  
จากเกาหลี

เน้นใจกล้ารับประกัน  
มอเตอร์ทนทานรับประกันถึง 12 ปี

ปลอดภัย  
มีระบบตัดการทำงานป้องกันมอเตอร์ไหม้

บริการหลังการขาย  
มีศูนย์บริการพร้อมอะไหล่  
ด้วยทีมงานมืออาชีพ

รุ่นใหม่

AD-305

300 วัตต์แท้  
WATTS

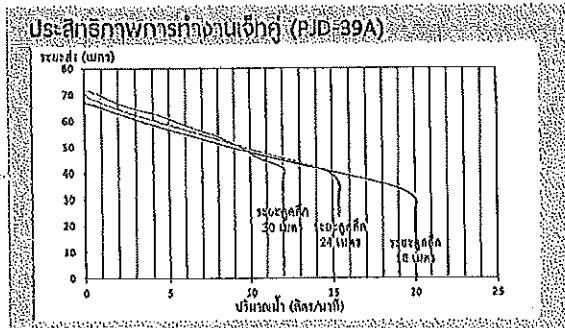

| AUTOMATIC DEEP WELL PUMP |              |             |                  | หัวเจ็ท PJD-39A ปริมาณน้ำ (ลิตร/นาที) |   |    | กำลังยกแรงดัน kgf/cm <sup>2</sup> |    | ท่อจุด | ท่อส่ง | น้ำหนัก     | ขนาดบ่อน้ำ (มม.) |      |             |
|--------------------------|--------------|-------------|------------------|---------------------------------------|---|----|-----------------------------------|----|--------|--------|-------------|------------------|------|-------------|
| รุ่นสินค้า AD-305        | กำลังมอเตอร์ |             | แรงดูดน้ำ (เมตร) | -                                     | - | 18 | 24                                | 30 | เปิด   | เปิด   | 35 มม. 1/2" | 25 มม. 1"        | 26kg | 380x360x300 |
|                          | ความถี่      | แรงดันไฟฟ้า | แรงส่ง (เมตร)    | -                                     | - | 12 | 12                                | 12 |        |        |             |                  |      |             |
|                          | 50Hz         | 300         | 220v             | ปริมาณน้ำ (ลิตร/นาที)                 |   |    | 20                                | 16 |        |        |             |                  |      |             |



ตั้งจำหน่ายและรับปรึกษาโดย  
บริษัท หลุยส์ ซี. เลียวโนเวนส์ (ประเทศไทย) จำกัด  
177/1 อาคารปิโตร อิมโบลีเมนท์ เซ็นทรัลพลาซ่า (เขตบางรัก กรุงเทพฯ 10500)  
โทรศัพท์ : 02-206-9500 แฟกซ์ : 02-206-9599 www.louisst.co.th

ส่งมอบ  
ศูนย์บริการ  
083-099-6550

